Hi YOU！京东方智慧医工 2026 秋季全球校园招聘正式启动！

集团介绍

京东方科技集团股份有限公司（BOE）创立于 1993 年 4 月，是一家领先的物联网创新企业，为信息交互和人类健康提供智慧端口产品和专业服务，形成了以半导体显示为核心，物联网创新、传感器及解决方案、MLED、智慧医工融合发展的“1+4+N+生态链”业务架构。

京东方智慧医工业务

- **北京京东方医院** 位于房山区京东方生命科技产业基地，项目总占地面积约 152 亩，总床位 1500 张，其中一期建设 1000 床，预计 2026 年建成开诊。医院以三级综合医院为基础，结合 BOE（京东方）在显示、物联网、智慧医工等方面的核心优势，按照“补缺、合作、差异化”的原则，着力打造“技术领先、数字驱动、模式创新”的京东方智慧物联网医院总院。北京京东方医院将聚焦重症康复、急诊急救等重点学科，积极引进顶尖技术，推动诊疗技术向精准医学方向发展，做卓越医疗的践行者。并充分利用物联网和人工智能技术，建立数字孪生医院，做智慧医疗的引领者。同时，建立开放创新的平台化体系，汇聚专家资源，建立核心能力，将服务体系延伸到社区和家庭，做新型服务模式的创建者。作为生命科技产业基地的核心支撑，北京京东方医院将持续与全国一流高校、医疗机构、创新企业等有机协同，共同构建“从临床来，到临床去”的创新转化体系，推动生命科技产业新质生产力发展。

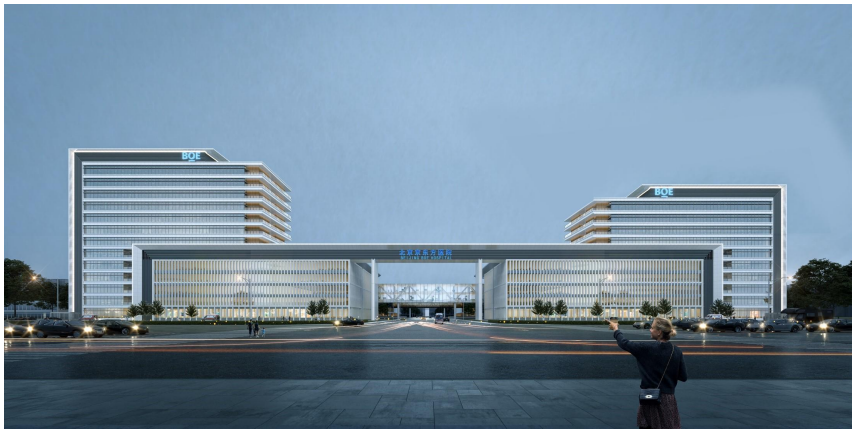

- **北京明德医院** 北京明德医院位于北京朝阳区酒仙桥路 9 号，是由京东方科技集团投资首家国际化高品质二级综合医院，面积约为 15000 平方米，核定床位 100 张。设置近 30 个科室，以及全年 24 小时急诊，并设新生儿重症监护室，配备先进大型医疗设备。有 130 余家国内外保险公司开通直付，为客户提供一站式、个性化、全天候的国际医疗服务。



- **合肥京东方医院** 是由京东方科技集团全资建设，集急救、医疗、教学、科研、健康管理、智慧康养等于一体的大型三级综合性医院。医院位于合肥市新站区东方大道 1266 号，开放床位 1000 张，设有 48 个诊疗科目，重点建设骨科、心脏、肿瘤、神经、健康管理、生殖医学、医康养护等特色鲜明的医疗中心。2019 年获批安徽省首批互联网医院。医院设有 120 急救分站，具有完善的院前、院中联动急救功能。医院开通省市职工医保、城乡居民医保等各类医保险种，并与 30 余家国内外商业医疗保险公司签订合作协议，连续多年被评为合肥市定点医疗机构 A 级单位。医院有高级职称专家近 200 人，硕士博士 170 余人；在国家级、省级、市级各类学会任职近 200 人。医院高度重视医教研协同发展，现为上海大学医学院、安徽中医药大学、安徽第二医学院的教学医院；获批各级科研项目立项 65 项，发表核心期刊以上论文 135 篇，举办各级继续教育项目 90 项，2024 年成功获批安徽省第十五批博士后科研工作站。现有检验实验室、生殖医学实验室、病理实验室、药学实验室、中心实验室等科研平台。合肥京东方医院始终坚持以患者为中心，为广大人民群众提供高品质、高效率、有尊严、可负担、体验好的医疗健康服务。



- **成都京东方医院** 京东方科技集团投资建设的集预防、医疗、教学、科研、保健、康复为一体的现代三级综合医院。医院坐落成都天府国际生物城，医院规划建设床位 2000 张，占地面积 354 亩，建筑面积 38.5 万平方米，总投资 60 亿元，被授予“四川省医学会常务理事单位”、“四川省医院协会副会长单位”等。医院于 2021 年 4 月 25 日全面开诊，已开通成都市医保支付及全国异地联网结算，配

备有飞利浦 PET/CT、SPECT/CT、瓦里安医用直线加速器、西门子双源 CT、3.0T 及 1.5T MRI 等设备，配备西南最大高压氧舱群，并规划第四代达芬奇手术机器人等国际先进的高端医疗设备。



- **苏州京东方医院** 是京东方科技集团投资建设的大型三级综合性医院。医院选址苏州市吴江经济技术开发区庞东路 600 号，位于“吊脚飞檐古寺藏，烟涵翠岛水云乡”的同里湖畔，紧邻地铁 4 号线同里站。医院占地面积 117 亩，建筑面积 15 万平方米，设置床位 1000 张，一期投资 24 亿元，于 2021 年向苏州及长三角区域提供国内一流的健康医疗服务。医院将按照三级甲等医院和 JCI 标准要求，精心规划布局空间，高端配置医疗设备，开放引进一流人才，齐全配置学科专业，结合驻地居民的需求及大健康理念，重点发展心血管，骨科，神经，康复，妇产等专科。医院与多家国际一流的医疗机构开展多维度、立体化的深度合作，引进前沿技术，强化学术交流，拓展培训模式，共同打造具有影响力的区域医疗中心。



- **智慧康养** 智慧康养专注于养老产业投资、运营与服务创新。作为一站式康养服务和解决方案提供商，我们充分利用前沿科学技术，采用国际先进照护理念，依托自有数字医疗体系，为长者提供集医、康、养、护、乐、学于一体的高品质的健康生活服务。



- **智慧医工研究院** 智慧医工研究院是医工业务技术支撑中台，以技术力牵引内部资源、积累并沉淀医工融合产品和技术核心竞争力，支撑 SBU 医工产品规划。智慧医工研究院下健康屏联研究所和再生医学研究所，业务包括以生命科技为核心的再生医学干细胞/膜片、免疫细胞治疗；以传感为核心的智慧终端及系统 MEMS 和光学等新型生物医学传感技术、信号处理和临床建模技术；以健康数据为核心的医学 AI LLM、深度学习、机器视觉等。健康屏联研究所聚焦以传感及人工智能为核心的智能硬件和医疗 AI 及软硬融合的健康物联网解决方案开发。建立关键资源整合能力、提升产品转化与新事业孵化的技术创新力。再生医学研究所作为京东方旗下第一家专注于细胞治疗领域的生物制药公司，协同京东方数字医院的优势学科，从细胞提取存储及制备入手，以干细胞膜片及免疫细胞治疗产品的研发与临床转化为重点，以细胞治疗产品的产业化为目标，同步推进组织和器官的再生研究。目前已有多条研发管线正在按照药品申报路径进行临床转化及产业化，涵盖“研发-制备-转化研究”功能的再生医学研究院（一期）已建成运营，总面积 2000 平米，包含细胞制备中心、细胞工程实验室、质检中心以及临床转化中心。

加入我们

- **投递方式 1**：立即前往 campus.boe.com 投递简历（招聘类型：应届生——业务板块：智慧医工）
- **投递方式 2**：

1. 员工内推：你还可以邀请司内学长学姐通过“BOE 校园招聘内部推荐”微信小程序帮你生成“内推码”，网申时填写内推码即可；

2. 同窗互推：网申时在“推荐人姓名”“推荐人手机号码”填写身边已签约京东方同学信息即可；

应聘流程：**简历投递 → 在线测评 → 面试 → 签约 → 体检 → 入职**

注 1：每人每月只能申请一个职位（若职位不合适，HR 会帮你做简历的二次推荐）

注 2：所有流程安排将以**邮件+短信**通知

职位介绍

岗位类型	具体岗位/科室	岗位要求	招聘数量	工作地点
临床医师	普外科、ICU/HDU、急诊科、超声科、麻醉科、肾内科、心外科、胸外科、放疗科、妇产科、核医学科、呼吸内科、康复医学科、泌尿外科、内分泌科、神经内科、神经外科、消化内科、心内科、医学影像科、肿瘤内科、骨科、脊柱外科、老年医学科、中医科、病理科、放射诊断科、皮肤科、眼科	1、专业型硕士及以上学历，博士优先； 2、四证合一； 3、专业方向与应聘科室对口；	110	北京 成都 苏州 合肥
临床护士	临床护士	1、本科及以上学历，硕士优先； 2、护理、助产专业； 3、护士职业资格证书、学位证、毕业证；	50	北京 合肥
临床技师	病理科、放疗科、检验科、康复医学科、输血科、医学影像科、药房、中医科	1、本科及以上学历，硕士优先； 2、专业对口； 3、能进行相应岗位的基本操作；	20	北京 合肥
临床药师	临床药师	1、本科及以上学历，硕士优先； 2、药学类专业；	20	北京 合肥 成都
研究员	细胞研究员（博士）、软件开发工程师（博士）、产品制备专员、研究医生、质量检测专员	1、硕士及以上学历； 2、计算机、基础医学、护理、药学、生物细胞学、生物化学、肿瘤学、免疫学、组织工程学等相关专业；	15	北京
其他职能岗	医疗保险专员、医疗客户服务专员、采购专员	1、本科及以上学历； 2、医学类、经管类、外语类等相关专业；	20	

薪酬福利

- 阳光薪酬：临床医师第一年硕士 15-25 万，博士 30-50 万（博士签约费 10 万），另加目标绩效奖金、夜班津贴、科研奖励等。市场领先型的薪酬，核心人才可灵活对应。
- 完善福利：提供工作餐、员工公寓、六险二金、年度体检、年节福利、公务交通、通讯补助等。
- 国际培养：国际办医理念，国内知名专家，美国麻省总医院、哈佛贝斯医疗中心、Dignity Health、台湾长庚、北京协和等全球顶尖医院培训和进修。
- 教学科研：鼓励临床科研，提供科研平台支持，重大课题鼓励设立重点实验室。

疑问解答

您在招聘过程中，遇到任何的疑问，均可咨询客服解答（京东方校园招聘官网：右下角-在线问答；BOE 招聘微信公众号：校园招聘-招聘问答）。